Hovedredningssentralen Sør-Norge 2020

SJØ	Jan	Feb	Mar	Apr	Mai	Jun	Juli	Aug	Sep	Okt	Nov	Des	Total	2019	2018	2017
Assistanse fartøy	11	18	12	33	59	76	128	62	55	31	15	18	518	590	650	1035
Brann - Større fartøy	1	1	1	1		3	1						8	10	7	60
Brann - Mindre fartøy	1	2		3	9	15	20	14	4	3	3	3	77	57	71	
Drivende fartøy/større objekt	5	3	2		2		2	1	2		6	6	29	27	24	238
Drivende fritidsbåt/mindre objekt	11	7	13	20	35	25	66	44	42	28	21	9	321	196	209	
Drukning - Kantring - UTGÅTT HENDELSESTYPE																1
Dykkerulykke	1					1		2			1	1	6	9	6	4
Akutt forurensning														3	2	
Grunnstøting - mindre fartøy	5	5	3	20	20	28	47	25	19	13	11	10	206	169	208	
Grunnstøting - større fartøy	1		2	1	1	1				2		1	9	14	14	269
Kantring - Slagside	2		2	1		1	4	3	1	3	1		18	15	14	38
Kollisjon					1	2	1	3					7	12	14	8
Lekkasje - Mindre fartøy		1	1	2	5	14	13	7	3	3	3	2	54	68	58	60
Lekksje- Større fartøy							1						1	2	4	
MAS	5	4	4	2	1	2	6	1	5	1	2	6	39	34	29	
MEDEVAC	8	8	8	6	4	7	11	14	7	12	9	6	100	158	161	146
MEDICO			5	1	1	3	3	1	4	2	2		22	11	10	5
MOB / Drukning		3	5	9	8	12	13	9	11	3	3	5	81	110	74	46
Nødsignal - DSC	1		1		1	3	3		2	1	1	2	15	20	26	13
Nødsignal - Inmarsat	18	16	15	10	13	19	25	20	26	13	19	19	213	258	270	309
Nødsignal - Pyroteknisk	4	2	4	5	3	3	10	8	3	4	7	4	57	47	74	66
Nødsignal - Telekomm	3	1	2				4	7	5		1	1	24	25	19	28
Nødpeilesender - EPIRB	4	2	5	2	4	2	2	7	2		3	2	35	61	43	32
Offshorehendelse	1	8	3	2	5	2	6	4	2	3	2	4	42	62	59	69
Savnet Fiskefartøy														1		2
Savnet fritidsbåt	1	1	2	4	4	8	9	9	3	6	1		48	38	46	37
Savnet Større/Kommersielt fartøy																1
SSAS Alarm	6	8	4	3	3	3	1	3	1	4	4	3	43	55	44	51
SUBMISS - SUBSUNK																
Udefinert - SJØ	2	4	8	3	8	9	5	7	6	3	5	5	65	29	81	54
TOTAL SJØ	91	94	102	128	187	239	381	251	203	135	120	107	2038	2082	2217	2572

LAND	Jan	Feb	Mar	Apr	Mai	Jun	Juli	Aug	Sep	Okt	Nov	Des	Total	2019	2018	2017
Alpinulykke / bratt lende	1	1	1	2	5	8	4	12	3	1			38	38	42	20
Assistanse person	27	38	38	46	36	40	71	63	62	59	48	39	567	469	392	420
Bombetrussel/terrorhendelse/PLIVO							1				1	1	3			1
Brann - boligmasse / hotell			1							1			2	5	4	
Brann - Tunnel / Veg / Jernbane		1			1								2	2	1	
Bre-/ Grotteredning																
CBRNE									1				1			
Person i vann / Drukning	7	7	4	13	9	44	21	32	19	8	4	5	173	97	86	58
Dykkerulykke (innland)															3	
Industriulykke	1		1			1		1				1	5		1	2
Luftambulanse / Legebil	93	65	40	86	79	98	106	95	70	94	80	71	977	960	1063	985
Nødpeilesender - PLB	1	1					1	1	1	1	1		7	5	4	5
Nødsignaler - Land	1	1		1		1	1	1	1	4	3	1	15	11	13	14
Ekstremvær/Flom - Jord/Fjellskred	1	3	1		1		1		1		1	1	10	13	21	
Savnet person	126	133	114	106	108	110	138	138	127	128	117	111	1456	1479	1368	1293
Skogbrann				5	3	18		1	3				30	26	140	16
Snøskred		15	6	5	7	1				1		1	36	19	36	24
Transportulykke - Vei/Tunnel/Jernbane	1					1			1	1			4	7	4	13
Udefinert - LAND							2	2				1	5	14	25	21
TOTAL LAND	259	265	206	264	249	322	346	346	289	298	256	231	3331	3145	3203	2877
Uten Luftamb	166	198	167	178	170	224	241	251	219	204	176	160	2354	2185	2140	1892

LUFT	Jan	Feb	Mar	Apr	Mai	Jun	Juli	Aug	Sep	Okt	Nov	Des	Total	2019	2018	2017
Anslag mot flysikkerheten														1		
Bailout																
Luftsportsulykke - Fallskjerm-Glidere				1	1	3	4	2			1	1	13	8	9	13
Nødlanding/Havari luftfartøy - på land								3					3	9	1	3
Nødlanding/Havari luftfartøy - på sjøen							1						1			3
Nødlanding/Havari - flyplass	1						1		1	1			4	2	2	6
Nødsignaler IFF -Mayday-PAN	1	1			2		1		1	3			9	7	7	3
Nødpeilesender - ELT	1	3	6	8	4	12	6	5		5	4	4	58	67	71	47
Savnet luftfartøy - Militært																
Savnet luftfartøy - Passasjerfly/Kommersielt																1
Savnet Para-/hangglider			1			1	2	1	1				6	5	6	
Savnet luftfartøy - Småfly/helikopter/seilfly	1	1	1		1			3	2				9	15	12	16
Udefinert - LUFT		1			2		1			1		1	6			6
TOTAL LUFT	4	6	8	9	10	16	16	14	5	10	5	6	109	114	113	98

DIVERSE	Jan	Feb	Mar	Apr	Mai	Jun	Juli	Aug	Sep	Okt	Nov	Des	Total	2019	2018	2017
Ekstremvær - UTGÅTT HENDELSESTYPE																5
Kapring																
Nødpeilesender 121,5/243						1	1	1					3	4	3	14
Telekommunikasjon																5
Andre							1						1	1	2	1
TOTAL DIVERSE						1	2	1					4	5	5	25

	Jan	Feb	Mar	Apr	Mai	Jun	Juli	Aug	Sep	Okt	Nov	Des	Total	2019	2018	2017
SUM SJØ-LAND-LUFT-DIV	354	365	316	401	446	578	745	612	497	443	381	344	5482	5346	5538	5572

HRS SØR

	Januar	Februar	Mars	April	Mai	Juni	Juli	August	Septem	Oktobe	Novem	Desemb	Total	1/2 år
2012	295	320	359	361	448	478	605	502	431	370	303	298	4770	2261
2013	281	260	385	318	525	633	873	633	418	406	334	319	5385	2402
2014	289	296	380	437	551	704	1065	609	474	437	322	306	5870	2657
2015	323	309	395	414	543	602	894	815	521	450	324	293	5883	2586
2016	279	328	397	404	540	693	983	715	508	456	316	361	5980	2641
2017	328	306	350	469	537	585	743	579	484	460	366	365	5572	2575
2018	337	343	393	431	533	558	820	525	460	465	339	334	5538	2595
2019	351	356	379	458	423	566	693	540	486	385	328	381	5346	2533
2020	354	365	316	401	446	578	745	612	497	443	381	344	5482	2460

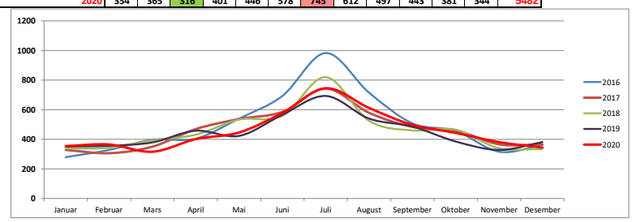

Hovedredningssentralen Nord-Norge 2020

SJØ	Jan	Feb	Mar	Apr	Mai	Jun	Jul	Aug	Sep	Okt	Nov	Des	Total	2019	2018	2017
Assistanse fartøy	19	24	62	39	33	34	24	30	27	16	16	21	345	452	539	593
Brann - Større fartøy											1		1	3	6	14
Brann - Mindre fartøy	2	3		4	3	1	2	2		1		1	19	21	10	
Drivende fartøy/større objekt		1				1				1			3	8	10	25
Drivende fritidsbåt/mindre objekt		1			1	4	1	4	5	2	1	1	20	31	27	
Drukning - kantring - UTGÅTT HENDELSESTYPE																
Dykkerulykke						1		1					2		1	
Akutt forurensning																
Grunnstøting - mindre fartøy	3	2	2	4	2	4	7	3	1	3	4	5	40	38	41	
Grunnstøting - større fartøy		1	1			1	2			1		1	7	5	7	51
Kantring - slagside			1		1		3			1			6	7	5	8
Kollisjon															1	1
Lekkasje - Mindre fartøy			2				1	1					4	12	18	17
Lekkasje - Større fartøy			1										1	2	1	
MAS				1									1		2	
MEDEVAC	3	2	3	5	5	2	5	2	6	2	4	2	41	74	65	74
MEDICO	1		1	1	2	1	2	1		2		3	14	16	13	14
MOB / Drukning	4				1	3	4	2	1		2	1	18	15	22	14
Nødsignal - DSC										1			1	7	10	8
Nødsignal - Inmarsat														2		1
Nødsignal - Pyroteknisk	3	2	1	1	1		2	2			1	1	14	13	24	25
Nødsignal - Telekomm	1				2	1					1		5	4	8	8
Nødpeilesender - EPIRB	35	27	25	20	30	37	40	30	21	36	31	33	365	405	350	342
Offshorehendelse	1			2				1					4	4	11	10
Savnet Fiskefartøy					1								1	2	7	1
Savnet fritidsbåt			1		1	1	1	4	2			1	11	13	11	17
Savnet kommersielt fartøy																
SSAS Alarm																
SUBMISS - SUBSUNK																
Udefinert Sjø	2			3	2	1	1	1	1	1	2		14	11	16	14
TOTAL SJØ	74	63	100	80	85	92	95	84	64	67	63	70	937	1145	1210	1237

LAND	Jan	Feb	Mar	Apr	Mai	Jun	Jul	Aug	Sep	Okt	Nov	Des	Total	2019	2018	2017
Alpinulykke / bratt lende	1			1	1	2		1			1		7	20	15	12
Assistanse person	18	37	27	38	21	32	54	37	33	24	7	16	344	348	318	379
Bombetrussel/terrorhendelse/PLIVO																
Brann - boligmasse / hotell					1								1	4	2	
Brann - Tunnel / Veg / Jernbane																
Bre-/ Grotteredning																
CBRNE																
Person i vann / Drukning		1	1	1		4	7	2	3	2		1	22	10	15	4
Dykkerulykke (innland)																
Industriulykke		1							2				3	2		1
Luftambulanse / Legebil	44	52	47	34	25	53	57	47	55	45	36	34	529	615	540	516
Nødpeilesender - PLB	4	7	9	5	6	12	5	7	5	6	4	3	73	98	81	90
Nødsignaler - Land			2	2	1		2		2	1	2	1	13	20	20	25
Ekstremvær/Flom - Jord/Fjellskred						1							1	6	3	
Savnet person	18	22	22	18	18	20	42	30	33	29	29	25	306	232	233	212
Skogbrann															3	3
Snøskred	3	7	6	3	11								30	40	53	29
Transportulykke - Vei/Tunnel/Jernbane	1		1			1	1				1	1	6	8	8	10
Udefinert - Land	2	1	1	2	1	1			1	2	1		12	9	6	10
TOTAL LAND	91	128	116	104	85	126	168	124	134	109	81	81	1347	1413	1297	1294
Uten Luftamb	47	76	69	70	60	73	111	77	79	64	45	47	818	798	757	778

LUFT	Jan	Feb	Mar	Apr	Mai	Jun	Jul	Aug	Sep	Okt	Nov	Des	Total	2019	2018	2017
Anslag mot flysikkerheten																
Bailout																
Fallskjerm - glider															1	1
Nødlanding/Havari luftfartøy - på land						1							1	1	4	2
Nødlanding/Havari luftfartøy - på sjøen															3	1
Nødlanding/Havari - flyplass							4				1		5	2		1
Nødsignaler - IFF - Mayday - Pan	1		2			1		2	1	1	1		9	10	11	1
Nødpeilesender - ELT	35	24	39	27	28	35	28	28	19	29	27	20	339	460	427	492
Savnet luftfartøy - Militært			1										1		1	
Savnet luftfartøy - Passasjerfly					1								1		1	2
Savnet Para-/hangglider															1	
Savnet luftfartøy - Småfly/helikopter/seilfly						1		1			1		3	4	5	3
Udefinert luft						1							1			2
TOTAL LUFT	36	24	42	27	29	39	28	31	20	30	29	20	355	477	454	509

DIVERSE	Jan	Feb	Mar	Apr	Mai	Jun	Jul	Aug	Sep	Okt	Nov	Des	Total	2019	2018	2017
Ekstremvær - UTGÅTT HENDELSESTYPE																3
Kapring																
Nødpeilesender 121,5/243	1	1	1				1						4		1	20
Telekommunikasjon																3
Andre		1						1					2	2	7	1
TOTAL DIVERSE	1	2	1				1	1					6	2	8	27

	Jan	Feb	Mar	Apr	Mai	Jun	Jul	Aug	Sep	Okt	Nov	Des	Total	2019	2018	2017
SUM SJØ-LAND-LUFT-DIV	202	217	259	211	199	257	292	240	218	206	173	171	2645	3037	2969	3067

HRS NORD

	Januar	Februar	Mars	April	Mai	Juni	Juli	August	Septem	Oktobe	Novem	Desemb	Total	1/2 år
2012	209	182	261	241	200	219	265	274	221	188	173	161	2594	1312
2013	184	175	260	212	216	229	275	281	226	193	203	197	2651	1276
2014	206	224	291	244	220	209	323	253	229	207	169	160	2735	1394
2015	205	222	290	250	256	211	279	299	252	192	169	147	2772	1434
2016	191	204	306	233	235	232	332	292	247	235	207	187	2901	1401
2017	217	231	286	328	230	313	335	284	304	181	197	161	3067	1605
2018	179	241	375	256	239	234	301	261	224	209	244	206	2969	1524
2019	239	206	301	297	245	268	315	318	249	219	191	191	3039	1556
2020	202	217	259	211	199	257	292	240	218	206	173	171	2645	1345

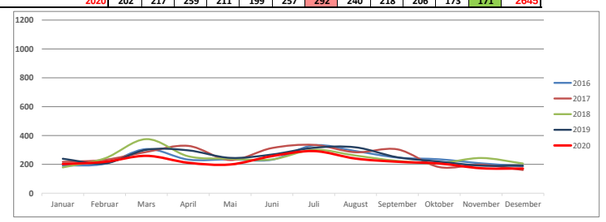

Samlet statistikk Hovedredningssentralen 2020

SJØ	% av Alle	% av Sjø	Jan	Feb	Mar	Apr	Mai	Jun	Jul	Aug	Sep	Okt	Nov	Des	Total	2019	2018	2017
Assistanse fartøy	10,6 %	29,0 %	30	42	74	72	92	110	152	92	82	47	31	39	863	1042	1189	1628
Brann - Større fartøy	0,1 %	0,3 %	1	1	1	1		3	1				1		9	13	13	74
Brann - Mindre fartøy	1,2 %	3,2 %	3	5		7	12	16	22	16	4	4	3	4	96	78	81	Ny fra 20
Drivende fartøy/større objekt	0,4 %	1,1 %	5	4	2		2	1	2	1	2	1	6	6	32	35	34	263
Drivende fritidsbåt/mindre objekt	4,2 %	11,5 %	11	8	13	20	36	29	67	48	47	30	22	10	341	227	236	Ny fra 20
Drukning - kantring - UTGÅTT HENDELSESTY																		1
Dykkerulykke	0,1 %	0,3 %	1					2		3			1	1	8	9	7	4
Akutt forurensning																3	2	Ny fra 20
Grunnstøting - mindre fartøy	3,0 %	8,3 %	8	7	5	24	22	32	54	28	20	16	15	15	246	207	249	Ny fra 20
Grunnstøting - større fartøy	0,2 %	0,5 %	1	1	3	1	1	2	2			3		2	16	19	21	320
Kantring - slagside	0,3 %	0,8 %	2		3	1	1	1	7	3	1	4	1		24	22	19	46
Kollisjon	0,1 %	0,2 %					1	2	1	3					7	12	15	9
Lekkasje - Mindre fartøy	0,7 %	1,9 %		1	3	2	5	14	14	8	3	3	3	2	58	81	76	77
Lekksje - Større fartøy	0,0 %	0,1 %			1				1						2	4	5	Ny fra 20
MAS	0,5 %	1,3 %	5	4	4	3	1	2	6	1	5	1	2	6	40	34	31	
MEDEVAC	1,7 %	4,7 %	11	10	11	11	9	9	16	16	13	14	13	8	141	232	226	220
MEDICO	0,4 %	1,2 %	1		6	2	3	4	5	2	4	4	2	3	36	27	23	19
MOB-drukning	1,2 %	3,3 %	4	3	5	9	9	15	17	11	12	3	5	6	99	125	96	60
Nødsignal - DSC	0,2 %	0,5 %	1		1		1	3	3		2	2	1	2	16	27	36	21
Nødsignal - Inmarsat	2,6 %	7,2 %	18	16	15	10	13	19	25	20	26	13	19	19	213	260	270	310
Nødsignal - Pyroteknisk	0,9 %	2,4 %	7	4	5	6	4	3	12	10	3	4	8	5	71	60	98	91
Nødsignal - Telekomm	0,4 %	1,0 %	4	1	2		2	1	4	7	5		2	1	29	29	27	36
Nødpeilesender - EPIRB	4,9 %	13,4 %	39	29	30	22	34	39	42	37	23	36	34	35	400	466	393	374
Offshorehendelse	0,6 %	1,5 %	2	8	3	4	5	2	6	5	2	3	2	4	46	66	70	79
Savnet fiskebåt	0,0 %	0,0 %					1								1	3	7	3
Savnet fritidsbåt	0,7 %	2,0 %	1	1	3	4	5	9	10	13	5	6	1	1	59	51	57	54
Savnet kommersielt fartøy																		1
SSAS	0,5 %	1,4 %	6	8	4	3	3	3	1	3	1	4	4	3	43	55	44	51
SUBMISS - SUBSUNK																		
Andre - UTGÅTT HENDELSESTYPE																	5	2
Udefinert Sjø	1,0 %	2,7 %	4	4	8	6	10	10	6	8	7	4	7	5	79	40	97	66
Sum Sjø	36,6 %	100,0 %	165	157	202	208	272	331	476	335	267	202	183	177	2975	3227	3427	3809

LAND	% av Alle	% av Land	Jan	Feb	Mar	Apr	Mai	Jun	Jul	Aug	Sep	Okt	Nov	Des	Total	2019	2018	2017
Alpinulykke / bratt lende	0,6 %	1,0 %	2	1	1	3	6	10	4	13	3	1	1		45	58	57	32
Assistanse person	11,2 %	19,5 %	45	75	65	84	57	72	125	100	95	83	55	55	911	817	710	799
Bombetrussel/terrorhendelse/PLIVO	0,0 %	0,1 %							1				1	1	3			1
Brann - boligmasse / hotell	0,0 %	0,1 %			1		1					1			3	9	6	
Brann - Tunnel / Veg / Jernbane	0,0 %	0,0 %		1			1								2	3	1	
Bre-/ Grotteredning																		
CBRNE	0,0 %	0,0 %									1				1			
Person i vann / Drukning	2,4 %	4,2 %	7	8	5	14	9	48	28	34	22	10	4	6	195	107	101	62
Dykkerulykke (innland)																	3	Ny fra 20
Industriulykke	0,1 %	0,2 %	1	1	1			1		1	2			1	8	2	1	3
Luftambulanse / Legebil	18,5 %	32,2 %	137	117	87	120	104	151	163	142	125	139	116	105	1506	1575	1603	1501
Nødpeilesender - PLB	1,0 %	1,7 %	5	8	9	5	6	12	6	8	6	7	5	3	80	103	85	95
Nødsignaler - Land	0,3 %	0,6 %	1	1	2	3	1	1	3	1	3	5	5	2	28	31	33	42
Ekstremvær/Flom - Jord/Fjellskred	0,1 %	0,2 %	1	3	1		1	1	1		1		1	1	11	19	24	Ny fra 20
Savnet person	21,7 %	37,7 %	144	155	136	124	126	130	180	168	160	157	146	136	1762	1711	1601	1505
Skogbrann	0,4 %	0,6 %				5	3	18		1	3				30	26	143	19
Snøskred	0,8 %	1,4 %	3	22	12	8	18	1				1		1	66	59	89	53
Transportulykke - Vei/Tunnel/Jernbane	0,1 %	0,2 %	2		1			2	1		1	1	1	1	10	15	12	23
Udefinert - Land	0,2 %	0,4 %	2	1	1	2	1	1	2	2	1	2	1	1	17	23	31	31
Sum Land	57,6 %	100,0 %	350	393	322	368	334	448	514	470	423	407	336	313	4678	4558	4500	4171
Uten Luftamb			213	276	235	248	230	297	351	328	298	268	220	208	3172	2983	2897	2670

LUFT	% av Alle	% av Luft	Jan	Feb	Mar	Apr	Mai	Jun	Jul	Aug	Sep	Okt	Nov	Des	Total	2019	2018	2017
Anslag mot flysikkerheten	0,0 %	0,2 %													1	1		
Bailout																		
Fallskjerm - glider	0,2 %	2,8 %				1	1	3	4	2			1	1	13	8	10	14
Nødlanding/Havari luftfartøy - på land	0,0 %	0,9 %						1		3					4	10	8	5
Nødlanding/Havari luftfartøy - på sjøen	0,0 %	0,2 %							1						1		3	4
Nødlanding/Havari - flyplass	0,0 %	0,9 %	1						1		1	1			4	4	2	11
Nødsignaler - IFF - Mayday - Pan	0,2 %	3,9 %	2	1	2		2	1